

SIXIÈME SYMPOSIUM INTERNATIONAL OSTEOPATHIQUE DE

De la fécondation au nourrisson :
une approche pluridisciplinaire

Un évènement à Nantes,

Des intervenants de plusieurs disciplines

Pour apprendre à se connaître et à se compléter

Et ainsi apporter à nos patients la prise en charge

Pluridisciplinaire qu'ils sont en droit d'attendre.

EN PARTENARIAT AVEC :



Plaquette réalisée avec le soutien de l'établissement financier HSBC

24 et 25
NOVEMBRE 2006

Inscription en ligne
sur le site
www.atlantique-osteo.com

PLAN D'ACCÈS

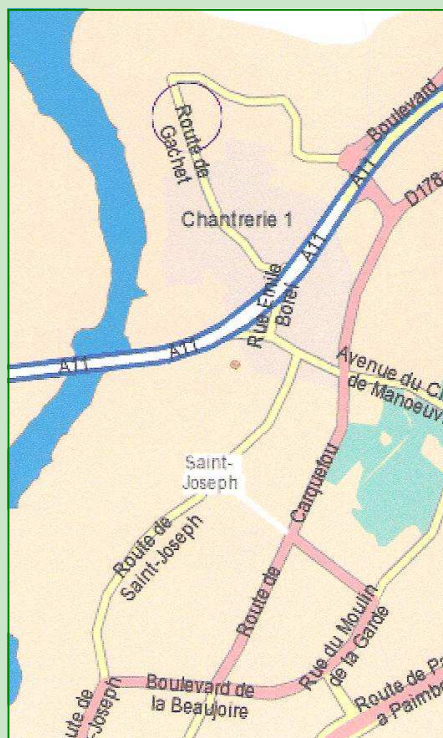

École
Nationale Vétérinaire
de NANTES
(E.N.V.N.)

Route de Gachet
44300 NANTES

Accès :

- autoroute A11
- sortie n°23
- Au rond-point
suivre :
«La Chantrierie»
- parking gratuit

Accès TAN :

- Tram ligne 1 vers
Beaujoire
- Bus 72 vers Gachet
- Bus 76 vers Carquefou
- Arrêt: école vétérinaire

HÔTEL ***

WESTOTEL - 44240 La Chapelle sur Erdre - Tél. 02.51.81.36.36.
BLEU MARINE - 44700 Orvault - Tél. 02.40.76.84.02.

HÔTEL **

RELAIS MERCURE - 44119 Treillières - Tél. 02.40.72.87.88.
BRIT HÔTEL - 44000 Nantes - Tél. 02.40.72.87.88.

HÔTEL *

B & B - 44240 La Chapelle sur Erdre - Tél. 02.51.12.70.70.

ATLANTIQUE OSTEO
Association-loi 1901- pour
la promotion de l'Ostéopathie

FORUM D'ORVAULT - Rue du Commandant CHARCOT
44700 ORVAULT—FRANCE

Téléphone : (33) 02 28 07 29 28

Messagerie : info@atlantique-osteo.com

24 et 25
NOVEMBRE 2006

A l'École Nationale Vétérinaire
de NANTES



6ème SYMPOSIUM INTERNATIONAL OSTEOPATHIQUE DE NANTES

De la fécondation au nourrisson :
une approche pluridisciplinaire



Inscription en ligne
sur le site
www.atlantique-osteo.com

Tel : 02 28 07 29 28
e.mail: info@atlantique-osteo.com



**VENDREDI 24
NOVEMBRE 2006**

École Nationale Vétérinaire de NANTES

Approche pluridisciplinaire des troubles de la FECONDATION

MATINÉE

- 8 h 00 Accueil des participants
- 8 h 30 **Stéphane NIEL - Ostéopathe DO mrof**
Directeur adjoint IdHEO NANTES
Le contexte mécanique de la périnatalité et ses incidences sur l'architecture du corps
- 9 h 15 **Dr. G. AUDA-BOUCHER - Faculté des Sciences de NANTES**
Régulation neuro-humorale de la reproduction, fécondation
- 10 h 00 **PAUSE-CAFE : Rencontre avec les exposants.**
- 10 h 30 **Pr. Paul BARRIERE - Médecin de la reproduction - CHU NANTES**
Épidémiologie de la reproduction. Étiologies des infertilités. Introduction aux principales thérapeutiques
- 11 h 15 **Connie SHIPLEY - Ostéopathe - Calcinaiia-Pisa (Italie)**
L'efficacité de l'ostéopathie sur l'infertilité féminine idiopathique
- 12 h 30 **DEJEUNER BUFFET**

Approche pluridisciplinaire des troubles de la GROSSESSE

APRÈS-MIDI

- 14 h 00 **Pr. Henri-Jean PHILLIPE - Gynécologue-obstétricien CHU NANTES**
L'éthique en périnatalité
- 14 h 45 **Sophie MARINOPOULOS - Psychologue - NANTES**
La maternité psychique et ses enjeux
- 15 h 30 **Pierre-Yves ROBERT - Ostéopathe DO mrof**
Chargé de cours à IdHEO NANTES
Fécondabilité, grossesse, post partum et biomécanique de l'aplomb
- 16 h 15 **PAUSE-CAFE : Rencontre avec les exposants.**
- 16 h 45 **Edouard-Olivier RENARD - Ostéopathe DO mrof**
D.E.A. Biomécanique Paris VII - Directeur du CEESO- PARIS
Prise en charge ostéopathique des laxités lombo-pelviennes de la femme enceinte
- 17 h 30 **Dr. Muriel MARTINEAU - Homéopathe - NANTES**
Grossesse et homéopathie

**SAMEDI 25
NOVEMBRE 2006**

École Nationale Vétérinaire de NANTES

Approche pluridisciplinaire des troubles de la NAISSANCE

MATINÉE

- 8 h 00 Accueil des participants
- 8 h 30 **Dr. Stéphane PLOTEAU Gynécologue-Obstétricien CHU NANTES**
Modifications anatomiques lors de la grossesse et de l'accouchement
- 9 h 15 **Claudine AGERON-MARQUE - Ostéopathe DO mrof LIBOURNE**
« J'arrive avec mon histoire »
- 10 h 00 **PAUSE-CAFE : Rencontre avec les exposants.**
- 10 h 30 **Dany HEINTZ-BLONDY - Ostéopathe DO mrof - DOUAI**
L'anesthésie péridurale obstétricale occasionne t-elle des risques et des dysfonctions ostéopathiques spécifiques chez le nouveau-né ?
- 11 h 15 **Dr. Franklin JOULIE et Christophe BINELLI Gynécologues - Obstétriciens - Clinique Jules Verne - NANTES**
Modalités d'accouchement des grossesses gémellaires et des sièges
- 12 h 30 **DEJEUNER BUFFET**

Approche pluridisciplinaire des troubles du NOUVEAU-NÉ

APRÈS-MIDI

- 14 h 00 **Jean-Marie BRIAND - Ostéopathe DO mrof - PARIS**
Différence d'appréciation des dysfonctions ostéopathiques d'origine fœtale et obstétricale
- 14 h 45 **Dr. Alain BENOIT - Pédiatre - CHATENAY MALABRY**
Pédiatres et ostéopathes, un même regard sur l'enfant vers une clinique commune
- 15 h 30 **Robert ROUSSE - Ostéopathe DO mrof -TORONTO (Canada)**
Postures lésionnelles intra utérines et mémoire tissulaire. Implications thérapeutiques pratiques
- 16 h 15 **Thierry JALLAIS - Ostéopathe DO mrof - NANTES**
Directeur d'IdHEO NANTES
Clôture du Symposium

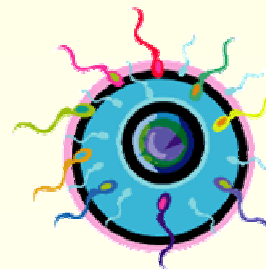

**6^e SYMPOSIUM INTERNATIONAL
OSTÉOPATHIQUE DE NANTES**

**De la fécondation au nourrisson :
une approche pluridisciplinaire**

- 2 jours / 24-25 Novembre 2006 / déjeuners compris 210 €
- Vendredi 24 Novembre 2006 / déjeuner compris 120 €
- Samedi 25 Novembre 2006 / déjeuner compris 120 €
- Etudiant (sur justificatif) 24-25 Novembre sans déjeuner 45 €
- Étudiant membre d'Atlantique-Ostéo 24-25 Novembre sans déjeuner 20 €

TOTAL : _____

Nom : _____

Adresse : _____

Téléphone : _____

E-mail : _____

Profession : _____

- Je désire recevoir un formulaire de réduction  Je désire recevoir un coupon réduction 
- ref: AXZE SE 6576 - validité du 20 au 28/11/2006

**Règlement par chèque à libeller à l'ordre de :
Atlantique-Ostéo**

**et à retourner à : Atlantique-Ostéo
Forum d'Orvault
rue du Cdt Charcot
44700 ORVAULT - FRANCE**



Atlantique Ostéo